



Rénovation du Château

Réunion d'information sur l'installation du chantier



Entreprises retenues et montant des lots

INTITULE DU LOT	TITULAIRE	Base H.T.	Option 1 (*) H.T.	Option 2 (*) H.T.	Montant total H.T.	Montant total T.T.C.
Lot 1 : Désamiantage, démolition	BLANC - 26420 LA CHAPELLE EN VERCORS	108 632.24			108 632.21	130 358.65
Lot 2 : Maçonneries	SATRA - 38640 CLAIX	418 000.00			418 000.00	501 600.00
Lot 3 : Charpente bois, Couverture Ardoise	MANCA - 38560 CHAMP SUR DRAC	120 290.00	5 760.00		126 050.00	151 260.00
Lot 4 : Etanchéité	FAVARIO - 73490 LA RAVOIRE	31 500.00			31 500.00	37 800.00
Lot 5 : Menuiseries extérieures bois	SAVIGNON - 38140 IZEAUX	16 284.28	431.83	7 174.70	23 890.81	28 668.97
Lot 6 : Bardage Aluminium Mur rideau – Occultation	SMA - 01370 VAL REVERMONT	138 585.36	1 573.00		140 158.36	168 190.03
Lot 7 : Traitement des façades	Pierre-Jean COMBIER - 26190 LA MOTTE FANJAS	58 660.10			58 660.10	70 392.12
Lot 8 : Métallerie – Serrurerie – Charpente métallique	ADM METAL - 26800 ETOILE SUR RHONE	59 266.65			59 266.65	71 119.98
Lot 9 : Menuiseries intérieures bois	SAVIGNON - 38140 IZEAUX	76 050.66			76 050.66	91 260.79
Lot 10 : Cloisons – Doublages – Faux plafonds	COGNE MARION - 38470 VINAY	93 092.80			93 092.80	111 711.36
Lot 11 : Revêtement de sol souple	VERNIS SOLS - 69680 CHASSIEU	23 198.50			23 198.50	27 838.20
Lot 12 : Ascenseur	OTIS - 38320 EYBENS	61 500.00			61 500.00	73 800.00
Lot 13 : Peinture – Nettoyage	PITOU - 38800 LE PONT DE CLAIX	16 354.00			16 354.00	19 624.80
Lot 14 : Electricité CFO CFA	ELECTRIC TOLERIE - 38130 ECHIROLLES	101 172.13	3 091.22	9 896.34	114 159.69	136 991.63
Lot 15 : CVC – Plomberie – Sanitaire	TORES - 38250 VILLARD DE LANS	122 628.94	19 603.65		142 232.59	170 679.11
Lot 16 : VRD	COLAS - 38322 EYBENS	117 987.15	6 669.00		124 656.15	149 587.38
Lot 17 : Aménagements paysagers	SPORTS ET PAYSAGES - 38360 SASSENAGE	237 913.58			237 913.58	285 496.30
Total général		1 801116.39	37 128.70	17 071.04	1 855 316.10	2 226 379.32

Planning prévisionnel

- Création de place de stationnement complémentaires en partie ouest (sur parcelle SAFILAF, après les vétérinaires) et confortement de la piste centrale et cheminement piétons } **semaine du 23 au 30 avril**
- Déplacement des WC publics (algéco) sur le terrain de boules et signalétique « WC publics » } **semaine du 30 avril**
- Mise en place de la signalétique « Parking », « piétons » et un panneau « sens interdit » à partir de la nouvelle poche de stationnement sur le terrain SAFILAF } **le 11 mai**
- Démarrage du lot démolition **le 14 mai**
- Mise en place de barrière « Heras » **du 14 au 16 mai**
- Démolition de l'aile Ouest **semaine du 18 juin**
- Fin des travaux de démolition **pour le 29 juin**
- Travaux du Château (13 mois dont 1 de préparation de chantier : en cours) **du 29 juin 2018 au 29 juin 2019**
- Ouverture du Château **Eté 2019**

plan d'installation de chantier

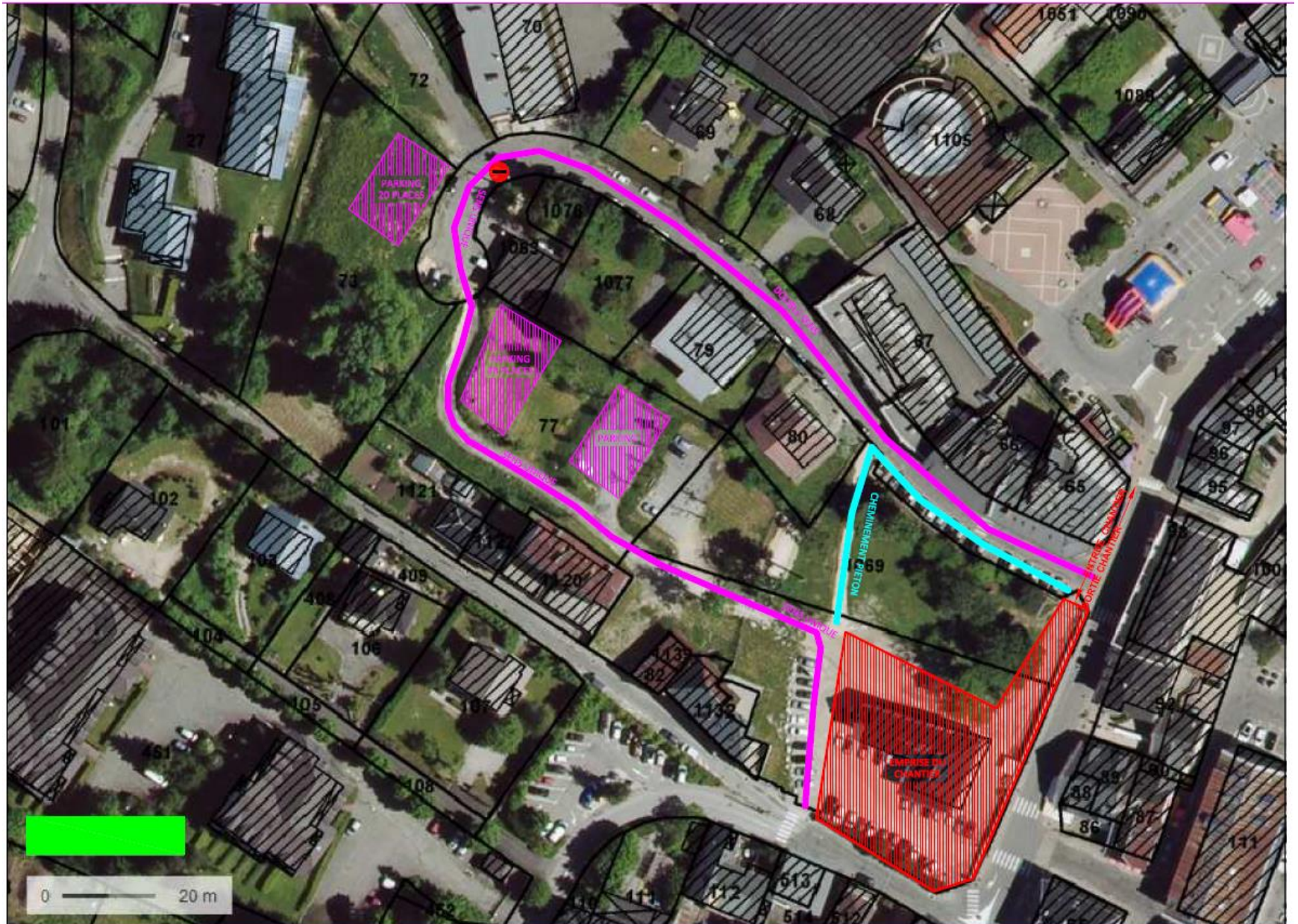



Commune de Villard de Lans

Questions / *Réponses*





Commune de Villard de Lans

Merci pour votre participation

